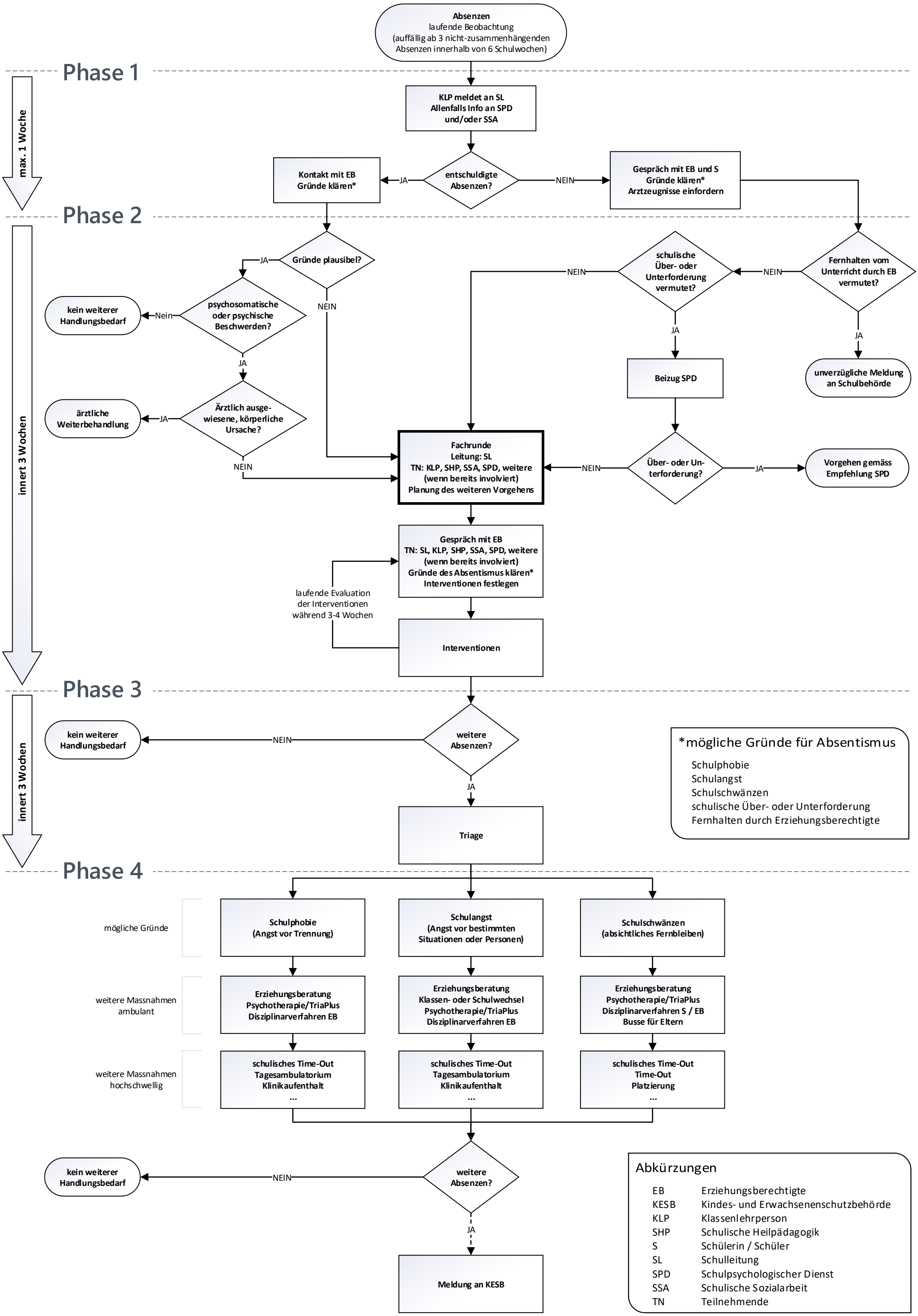
Absenzen
laufende Beobachtung
(auffällig ab 3 nicht-zusammenhängenden Absenzen innerhalb von 6 Schulwochen)
Phase 1
max. 1 Woche
KLP meldet an SL
Allenfalls Info an SPD und/oder SSA
entschuldigte Absenzen?
JA
Kontakt mit EB
Gründe klären*
NEIN
Gespräch mit EB und S
Gründe klären*
Arztzeugnisse einfordern
Phase 2
innert 3 Wochen
Gründe plausibel?
JA
NEIN
psychosomatische oder psychische Beschwerden?
Nein
kein weiterer Handlungsbedarf
JA
Ärztlich ausgewiesene, körperliche Ursache?
JA
ärztliche Weiterbehandlung
NEIN
Fachrunde
Leitung: SL
TN: KLP, SHP, SSA, SPD, weitere (wenn bereits involviert)
Planung des weiteren Vorgehens
Gespräch mit EB
TN: SL, KLP, SHP, SSA, SPD, weitere (wenn bereits involviert)
Gründe des Absentismus klären*
Interventionen festlegen
laufende Evaluation der Interventionen während 3-4 Wochen
Interventionen
Fernhalten vom Unterricht durch EB vermutet?
NEIN
schulische Über- oder Unterforderung vermutet?
NEIN
JA
unverzügliche Meldung an Schulbehörde
JA
Beizug SPD
Über- oder Unterforderung?
NEIN
JA
Vorgehen gemäss Empfehlung SPD
Phase 3
innert 3 Wochen
weitere Absenzen?
NEIN
kein weiterer Handlungsbedarf
JA
Triage
*mögliche Gründe für Absentismus
Schulphobie
Schulangst
Schulschwänzen
schulische Über- oder Unterforderung
Fernhalten durch Erziehungsberechtigte
Phase 4
mögliche Gründe
Schulphobie (Angst vor Trennung)
Schulangst (Angst vor bestimmten Situationen oder Personen)
Schulschwänzen (absichtliches Fernbleiben)
weitere Massnahmen ambulant
Erziehungsberatung
Psychotherapie/TriaPlus
Disziplinarverfahren EB
Erziehungsberatung
Klassen- oder Schulwechsel
Psychotherapie/TriaPlus
Disziplinarverfahren EB
Erziehungsberatung
Psychotherapie/TriaPlus
Disziplinarverfahren S / EB
Busse für Eltern
weitere Massnahmen hochschwellig
schulisches Time-Out
Tagesambulatorium
Klinikaufenthalt
...
schulisches Time-Out
Tagesambulatorium
Klinikaufenthalt
...
schulisches Time-Out
Time-Out
Platzierung
...
weitere Absenzen?
NEIN
kein weiterer Handlungsbedarf
JA
Meldung an KESB
Abkürzungen
EB Erziehungsberechtigte
KESB Kindes- und Erwachsenenschutzbehörde
KLP Klassenlehrperson
SHP Schulische Heilpädagogik
S Schülerin / Schüler
SL Schulleitung
SPD Schulpsychologischer Dienst
SSA Schulische Sozialarbeit
TN Teilnehmende